



FICHA DE INSCRIÇÃO RESIDENCIAL CARAGUATATUBA FINAIS DE SEMANA - MAIO 2017

PARA CONTROLE EXCLUSIVO DA ARCO/SPM - (NÃO PREENCHER)

SORTEADO		SUPLENTE		REGIÃO	
Nº INSCRIÇÃO		APTO		PERÍODO	Das 19h de / às 16h de /

PERÍODO I	PERÍODO II	PERÍODO III	PERÍODO IV	FIQUE ATENTO	
05/05 A 07/05	12/05 A 14/05	19/05 A 21/05	26/05 A 28/05		
20% DAS VAGAS SÃO DESTINADAS PARA ASSOCIADOS NÃO FÉRIAS.					INSCRIÇÃO:
					15/03 A 06/04
					SORTEIO:
					10/04/2017
HORÁRIO DE PERMANÊNCIA : Das 19:00h do primeiro dia até as 16:00h do último dia.					RESULTADO:
					13/04/2017

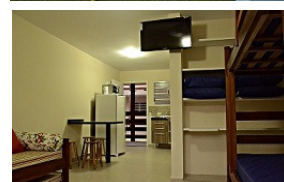

ATENÇÃO: MARCAR ABAIXO AS OPÇÕES DESEJADAS DENTRO DAS OPÇÕES DO QUADRO ACIMA.

1a OPÇÃO	2a OPÇÃO	3a OPÇÃO	4a OPÇÃO
/ à /	/ à /	/ à /	/ à /

O VALOR DE R\$	em 2X () ou em 01X ()		
E-MAIL:	<input style="width: 100%;" type="text"/>		
NOME:	<input style="width: 80%;" type="text"/>	MATRÍCULA:	<input style="width: 20%;" type="text"/>
LOTAÇÃO:	<input style="width: 80%;" type="text"/>	CEP. DA UNIDADE:	<input style="width: 20%;" type="text"/>
TEL. RESIDENCIAL: ()	<input style="width: 60%;" type="text"/>	CELULAR: ()	<input style="width: 40%;" type="text"/>
DATA DO PREENCHIMENTO: ____/____/____			

Através do vínculo associativo, autorizo a ARCO/SPM a efetuar a cobrança do valor descrito acima, em minha folha de pagamento junto à ECT. Estou ciente que, caso o débito não seja processado em folha de pagamento, por qualquer motivo, o valor pendente será apresentado em minha conta corrente no Banco do Brasil ou no Santander. Caso possua conta em outros bancos, a ARCO/SPM enviará boleto bancário com o valor do débito, acrescido de taxa administrativa de R\$ 3,44. Declaro que estou ciente, no caso de não pagamento o valor será reapresentado pela ARCO/SPM junto a ECT no próximo vencimento, acrescido de multa de 02% (dois por cento) e 01% (um por cento) de juros moratórios sucessivamente, sendo que o crédito junto a Associação será bloqueado para futuras compras, reservas e / ou aquisição de produtos. Após 03 (três) tentativas frustradas de processamento do valor, caberá a ARCO/SPM a opção de cobrança junto ao SPC e SERASA.

ASSINATURA OBRIGATÓRIA

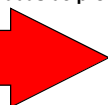

ASSINATURA DO ASSOCIADO

POLÍTICA DE CANCELAMENTOS

Em caso de cancelamento da reserva, arcarei com o desconto dos percentuais abaixo, baseado na data do cancelamento.

10%	do valor total da reserva, cancelando entre 15 e 08 dias da data da hospedagem.
15%	do valor total da reserva, cancelando entre 07 e 04 dias antes da data da hospedagem.
25%	do valor total da reserva, cancelando entre 03 dias até a data da hospedagem.

RELAÇÃO DE DEPENDENTES E CONVIDADOS - OBRIGATÓRIO O PREENCHIMENTO DE TODO OS CAMPOS

NOME	PARENTESCO	DATA NASCIMENTO
		/ /
		/ /
		/ /
		/ /
		/ /

Associados que se inscreverem para dois ou três residenciais e que tiverem a sorte de serem sorteados em dois ou três, terão que optar por apenas um e caso os associados não coloquem na ficha a sua prioridade, a ARCO entenderá que poderá ser em qualquer um dos Residenciais que for sorteado, de acordo com a disponibilidade de vagas.